

NOVO CORONAVÍRUS COVID-19

RELATÓRIO DE SITUAÇÃO

SITUAÇÃO EPIDEMIOLÓGICA EM PORTUGAL

Total de casos
suspeitos (desde 1 de janeiro
2020) **388969**

Total de casos
confirmados **43569***

Total de casos não
confirmados **344297**

Aguardam resultado
laboratorial **1103**

Casos recuperados **28772**

Óbitos **1605**

Contactos em Vigilância
pelas Autoridades de
Saúde **31486**

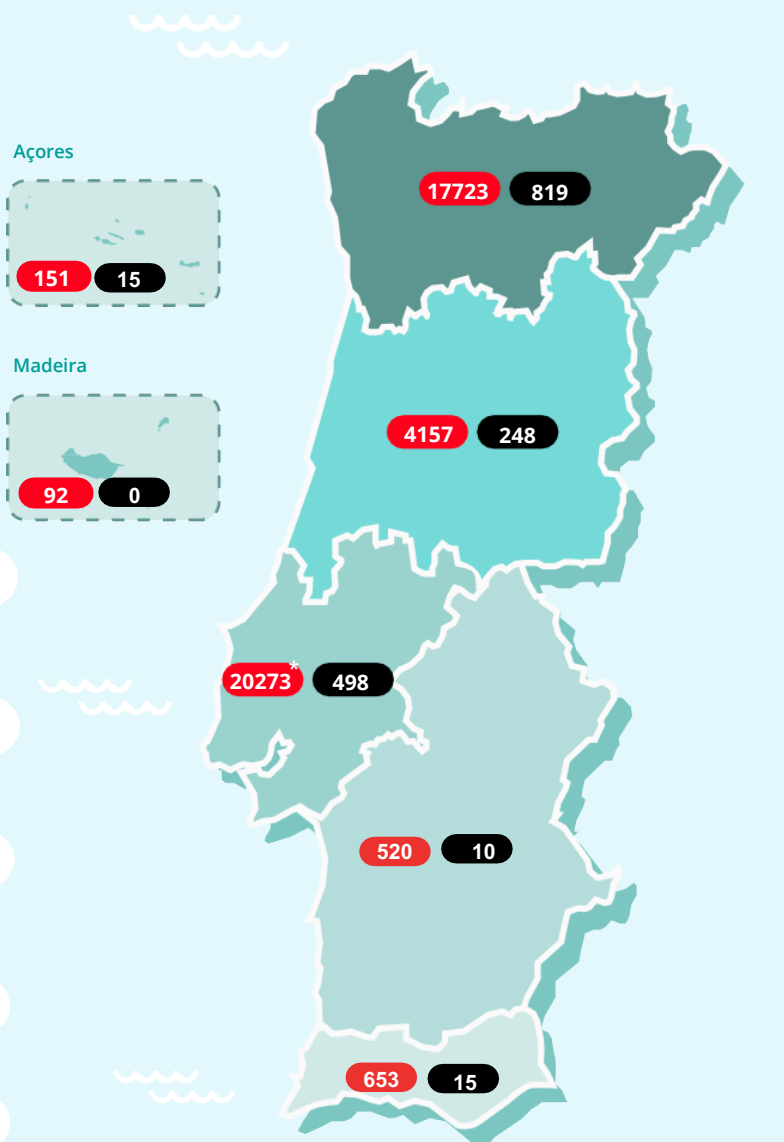

Região de residência
ou, caso não exista informação,
região de ocorrência

Legenda

● N.º de casos confirmados ● N.º de óbitos

*Os dados referentes à ARSLVT têm como fonte os dados agregados dos respectivos ACES. Optou-se por esta fonte porque a não notificação laboratorial no SINAVE LAB por um parceiro privado em 3 dias da semana em curso originou cerca de 200 notificações cuja distribuição ainda carece de análise.

NOVO CORONAVÍRUS COVID-19

RELATÓRIO DE SITUAÇÃO

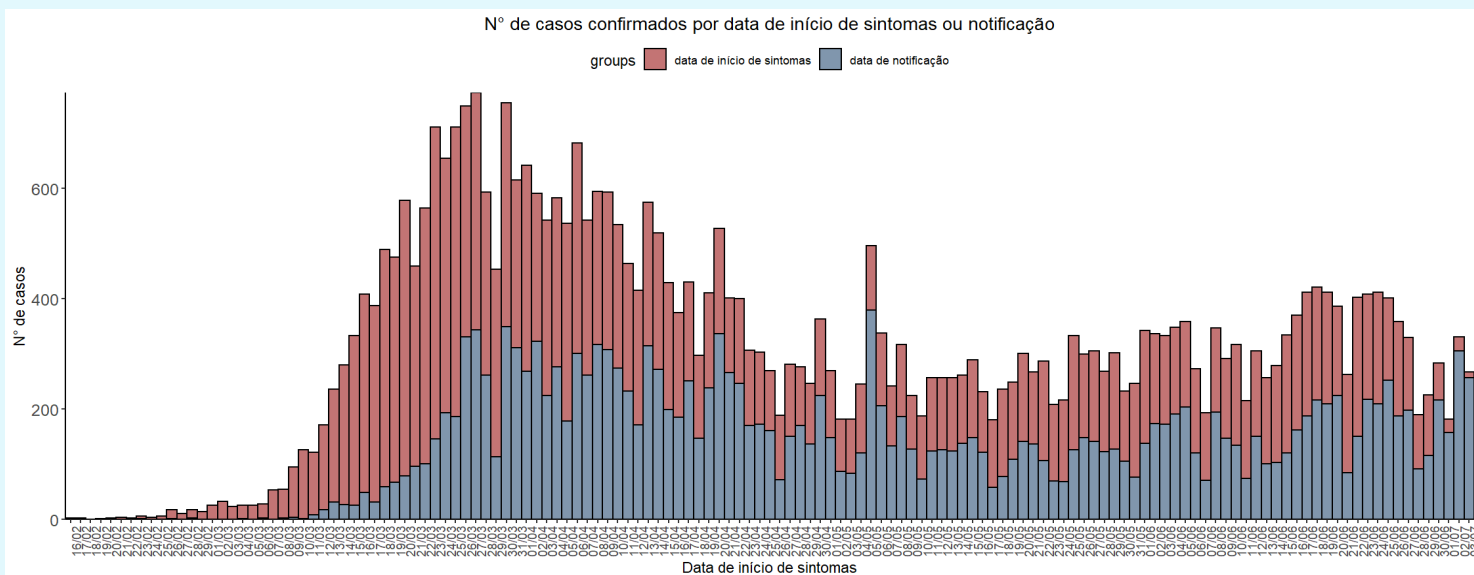

CASOS IMPORTADOS

África do Sul (2)	Indonésia (4)
Alemanha e Áustria (1)	Irão (1)
Alemanha e Irlanda (1)	Irlanda (3)
Alemanha (13)	Israel (3)
Andorra (32)	Itália (29)
Andorra e Espanha (1)	Jamaica (2)
Angola (3)	Japão (1)
Arábia Saudita (1)	Luxemburgo (2)
Argentina (18)	Maldivas (1)
Austrália (15)	Malta (2)
Áustria (8)	Marrocos (1)
Azerbaijão (1)	México (2)
Bélgica (10)	Noruega (1)
Brasil (30)	Países Baixos (19)
Cabo Verde (4)	Paquistão (2)
Canadá (6)	Polónia (1)
Chile (2)	Qatar (1)
China (1)	Reino Unido (88)
Cuba (2)	República Checa (1)
Dinamarca (1)	Singapura (1)
Egipto (4)	Suécia (2)
Emirados Árabes Unidos (48)	Suíça (45)
Espanha (177)	Tailândia (3)
EUA (24)	Turquia (1)
França (137)	Ucrânia (1)
Guatemala (3)	Venezuela (1)
Índia (4)	

Caso não exista informação disponível sobre data de início de sintomas, é considerada a data de notificação.

NOVO CORONAVÍRUS COVID-19

RELATÓRIO DE SITUAÇÃO

CARACTERIZAÇÃO DEMOGRÁFICA DOS CASOS CONFIRMADOS

CONCELHO	NÚMERO DE CASOS	CONCELHO	NÚMERO DE CASOS	CONCELHO	NÚMERO DE CASOS	CONCELHO	NÚMERO DE CASOS	CONCELHO	NÚMERO DE CASOS
Abrantes	29	Carregal do Sal	13	Loures	1910	Paredes	358	Sertã	4
Águeda	93	Cartaxo	86	Lourinhã	18	Paredes de Coura	7	Sesimbra	65
Albergaria-a-Velha	95	Cascais	1061	Lousã	21	Pedrógão Grande	4	Setúbal	204
Albufeira	125	Castelo Branco	28	Lousada	347	Penacova	22	Sever do Vouga	58
Alcácer do Sal	11	Castelo de Paiva	24	Mação	6	Penafiel	185	Silves	26
Alcanena	16	Castro Daire	109	Macedo de Cavaleiros	28	Penamacor	5	Sines	8
Alcobaça	106	Castro Marim	4	Madalena	5	Penela	6	Sintra	2850
Alcochete	28	Celorico da Beira	8	Mafra	253	Peniche	47	Sobral de Monte Agraço	20
Alenquer	159	Celorico de Basto	20	Maia	950	Peso da Régua	66	Soure	26
Alfândega da Fé	5	Chamusca	8	Mangualde	78	Pinhel	24	Tábua	35
Alijó	5	Chaves	26	Manteigas	7	Pombal	81	Tabuaço	3
Aljustrel	3	Cinfães	92	Marco de Canaveses	112	Ponta Delgada	11	Tavira	36
Almada	624	Coimbra	614	Marinha Grande	20	Ponta do Sol	6	Terras de Bouro	12
Almeida	6	Condeixa-a-Nova	155	Matosinhos	1292	Ponte da Barca	6	Tomar	16
Almeirim	33	Coruche	51	Mealhada	22	Ponte de Lima	33	Tondela	14
Almodôvar	7	Crato	9	Melgaço	67	Ponte de Sor	5	Torre de Moncorvo	23
Alpiarça	13	Cuba	6	Mira	6	Portalegre	9	Torres Novas	27
Alvaiázere	25	Elvas	4	Miranda do Corvo	17	Portel	6	Torres Vedras	94
Amadora	1780	Espinho	11	Miranda do Douro	8	Porto	1414	Trancoso	20
Amarante	102	Entroncamento	15	Mirandela	21	Porto de Mós	18	Trofa	149
Amares	83	Estarreja	107	Mogadouro	6	Porto Santo	4	Vagos	36
Anadia	55	Évora	59	Moimenta da Beira	15	Póvoa de Lanhoso	71	Vale de Cambra	155
Angra do Heroísmo	5	Fafe	125	Moita	318	Póvoa de Varzim	172	Valença	15
Ansião	9	Faro	85	Monção	118	Povoação	9	Valongo	764
Arcos de Valdevez	75	Felgueiras	420	Monchique	12	Proença-a-Nova	3	Valpaços	6
Arganil	10	Figueira da Foz	41	Montalegre	3	Redondo	11	Velas	5
Armamar	3	Figueiró dos Vinhos	16	Montemor-o-Novo	10	Reguengos de Monsaraz	132	Vendas Novas	9
Arouca	49	Fornos de Algodres	4	Montemor-o-Velho	30	Resende	65	Viana do Alentejo	3
Arruda dos Vinhos	23	Freixo de Espada à Cinta	3	Montijo	171	Ribeira de Pena	4	Viana do Castelo	196
Aveiro	365	Funchal	26	Mortágua	11	Rio Maior	28	Vieira do Minho	44
Azambuja	112	Fundão	19	Moura	71	Sabrosa	7	Vila da Praia da Vitória	7
Baião	38	Góis	11	Murça	20	Sabugal	3	Vila do Bispo	4
Barcelos	309	Golegã	4	Murtosa	20	Salvaterra de Magos	20	Vila do Conde	302
Barreiro	345	Gondomar	1093	Nazaré	6	Santa Comba Dão	9	Vila Flor	5
Batalha	8	Gouveia	23	Nelas	22	Santa Cruz	5	Vila Franca de Xira	808
Beja	21	Grândola	21	Nordeste	32	Santa Cruz da Graciosa	5	Vila Nova da Barquinha	3
Benavente	83	Guarda	28	Óbidos	7	Santa Maria da Feira	518	Vila Nova de Cerveira	9
Bombarral	28	Guimarães	725	Odemira	15	Santarém	181	Vila Nova de Famalicão	407
Braga	1256	Horta	6	Odivelas	1183	Santiago do Cacém	25	Vila Nova de Foz Côa	72
Bragança	139	Ílhavo	169	Oeiras	852	Santo Tirso	403	Vila Nova de Gaia	1678
Cabeceiras de Basto	21	Lagoa	13	Oleiros	3	São Brás de Alportel	5	Vila Nova de Poiares	11
Cadaval	24	Lagos	86	Olhão	23	São João da Madeira	80	Vila Pouca de Aguiar	8
Caldas da Rainha	79	Lamego	41	Oliveira de Azeméis	218	São Pedro do Sul	13	Vila Real	162
Calheta	4	Leiria	117	Oliveira de Frades	12	São Roque do Pico	5	Vila Real de Santo António	17
Câmara de Lobos	41	Lisboa	3645	Oliveira do Bairro	53	Sátão	10	Vila Verde	237
Caminha	19	Loulé	79	Oliveira do Hospital	28	Seia	13	Vimioso	12
Cantanhede	75			Ovar	75	Seixal	643	Vinhais	31
Carraceda de Ansiães	6			Paços de Ferreira	326	Sernancelhe	6	Viseu	106
				Palmela	69	Serpa	14	Vizela	151
								Vouzela	8

A informação apresentada refere-se ao total de notificações médicas no sistema SINAVE, não incluindo notificações laboratoriais. Como tal, pode não corresponder à totalidade dos casos por concelho. Dados por concelho de ocorrência, apresentados por ordem alfabética. Quando os casos confirmados são inferiores a 3, por motivos de confidencialidade, os dados não são apresentados.

NOVO CORONAVÍRUS COVID-19

RELATÓRIO DE SITUAÇÃO

CARACTERIZAÇÃO CLÍNICA DOS CASOS CONFIRMADOS

NÚMERO DE CASOS
INTERNADOS

489

NÚMERO DE CASOS
INTERNADOS EM UCI

73

Informação reportada pelos Hospitais, Administrações Regionais de Saúde e Regiões Autónomas

FEBRE	TOSSE	DIFICULDADE RESPIRATÓRIA	CEFALEIA	DORES MUSCULARES	FRAQUEZA GENERALIZADA
28%	37%	10%	20%	21%	15%

Informação reportada relativa a sintomas em 90% dos casos confirmados

CARACTERIZAÇÃO DOS ÓBITOS OCORRIDOS

GRUPO ETÁRIO	NÚMERO DE CASOS	
	MASCULINO	FEMININO
00-09 anos	0	0
10-19 anos	0	0
20-29 anos	1	1
30-39 anos	1	1
40-49 anos	10	10
50-59 anos	37	15
60-69 anos	100	46
70-79 anos	187	122
80+	466	608
Total	802	803

Saiba mais em <https://covid19.min-saude.pt/>

