

NOVO CORONAVÍRUS COVID-19

RELATÓRIO DE SITUAÇÃO

SITUAÇÃO EPIDEMIOLÓGICA EM PORTUGAL

Total de casos
suspeitos (desde 1 de janeiro
2020)

342060

Total de casos
confirmados

35306

Total de casos não
confirmados

305136

Aguardam resultado
laboratorial

1618

Casos recuperados

21339

Óbitos

1492

Contactos em Vigilância
pelas Autoridades de Saúde

30176

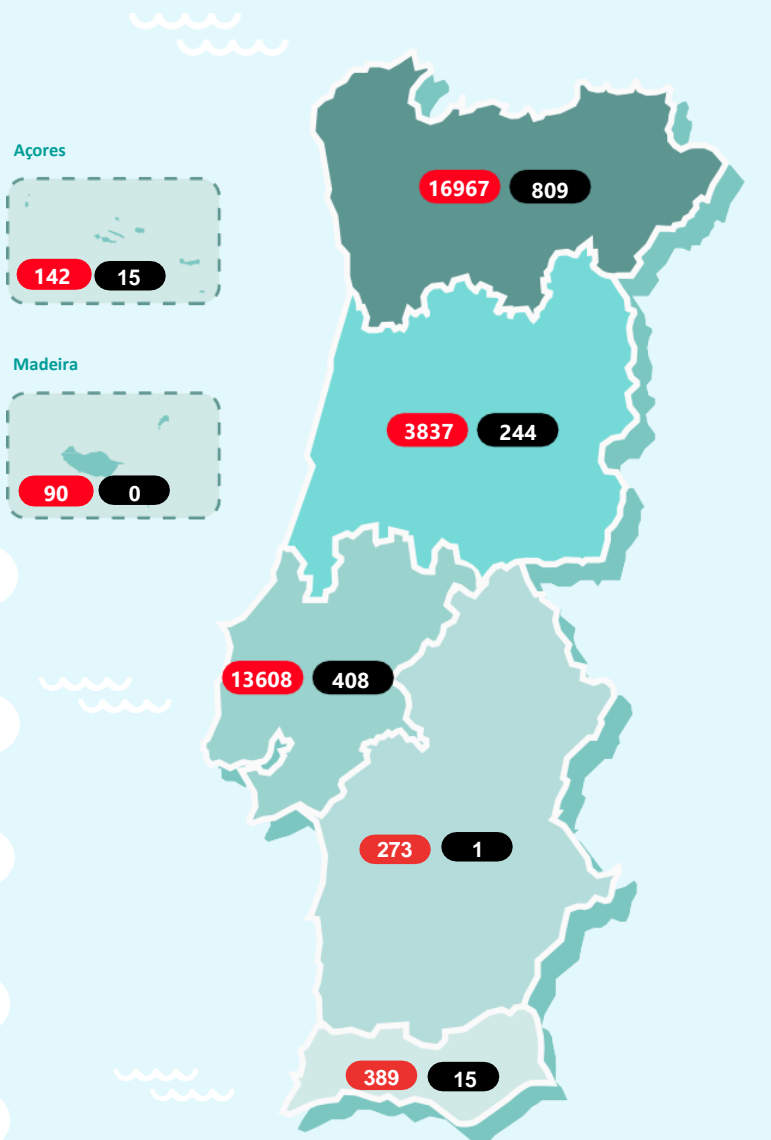

Região de residência
ou, caso não exista informação,
região de ocorrência

Legenda

● N.º de casos confirmados ● N.º de óbitos

NOVO CORONAVÍRUS COVID-19

RELATÓRIO DE SITUAÇÃO

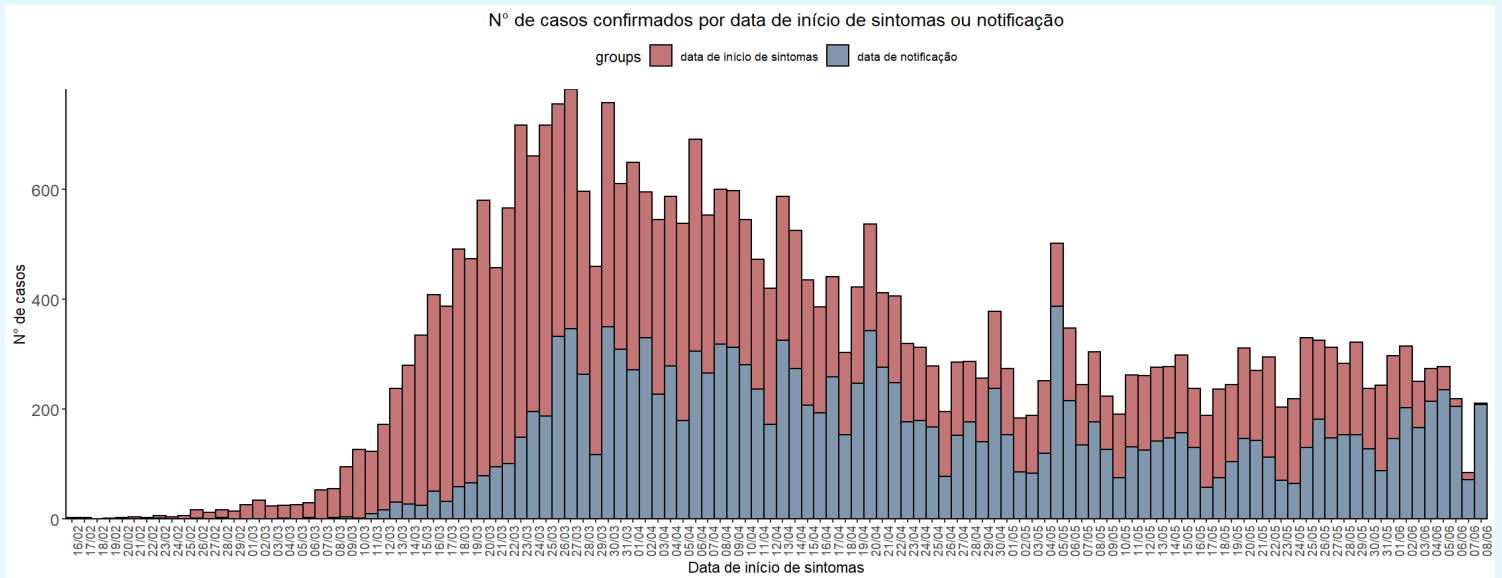

CASOS IMPORTADOS

| | |
|-----------------------------|---------------------|
| África do Sul (2) | Indonésia (4) |
| Alemanha e Áustria (1) | Irão (1) |
| Alemanha e Irlanda (1) | Irlanda (3) |
| Alemanha (13) | Israel (3) |
| Andorra (32) | Itália (29) |
| Andorra e Espanha (1) | Jamaica (2) |
| Angola (3) | Japão (1) |
| Arábia Saudita (1) | Luxemburgo (2) |
| Argentina (18) | Maldivas (1) |
| Austrália (15) | Malta (2) |
| Áustria (8) | Marrocos (1) |
| Azerbaijão (1) | México (2) |
| Bélgica (10) | Noruega (1) |
| Brasil (30) | Países Baixos (19) |
| Cabo Verde (4) | Paquistão (2) |
| Canadá (6) | Polónia (1) |
| Chile (2) | Qatar (1) |
| China (1) | Reino Unido (88) |
| Cuba (2) | República Checa (1) |
| Dinamarca (1) | Singapura (1) |
| Egipto (4) | Suécia (2) |
| Emirados Árabes Unidos (48) | Suíça (45) |
| Espanha (177) | Tailândia (3) |
| EUA (24) | Turquia (1) |
| França (137) | Ucrânia (1) |
| Guatemala (3) | Venezuela (1) |
| Índia (4) | |

Caso não exista informação disponível sobre data de início de sintomas, é considerada a data de notificação.

CARACTERIZAÇÃO DEMOGRÁFICA DOS CASOS CONFIRMADOS

| GRUPO ETÁRIO | NÚMERO DE CASOS | |
|--------------|-----------------|----------|
| | MASCULINO | FEMININO |
| 00-09 anos | 436 | 391 |
| 10-19 anos | 562 | 672 |
| 20-29 anos | 2244 | 2630 |
| 30-39 anos | 2502 | 2957 |
| 40-49 anos | 2559 | 3370 |
| 50-59 anos | 2367 | 3386 |
| 60-69 anos | 1760 | 2011 |
| 70-79 anos | 1284 | 1440 |
| 80+ | 1531 | 3168 |
| Desconhecido | 16 | 20 |
| Total | 15261 | 20045 |

NOVO CORONAVÍRUS COVID-19

RELATÓRIO DE SITUAÇÃO

CARACTERIZAÇÃO DEMOGRÁFICA DOS CASOS CONFIRMADOS

| CONCELHO | NÚMERO DE CASOS | CONCELHO | NÚMERO DE CASOS | CONCELHO | NÚMERO DE CASOS | CONCELHO | NÚMERO DE CASOS | CONCELHO | NÚMERO DE CASOS |
|----------------------|-----------------|---------------------|-----------------|----------------------|-----------------|--------------------------|-----------------|----------------------------|-----------------|
| Abrantes | 23 | Carregal do Sal | 13 | Loures | 1288 | Paredes | 348 | Sertã | 4 |
| Águeda | 68 | Cartaxo | 69 | Lourinhã | 14 | Paredes de Coura | 7 | Sesimbra | 45 |
| Albergaria-a-Velha | 95 | Cascais | 662 | Lousã | 21 | Pedrógão Grande | 4 | Setúbal | 118 |
| Albufeira | 84 | Castelo Branco | 17 | Lousada | 346 | Penacova | 22 | Sever do Vouga | 47 |
| Alcácer do Sal | 9 | Castelo de Paiva | 22 | Macedo de Cavaleiros | 23 | Penafiel | 176 | Silves | 23 |
| Alcanena | 11 | Castro Daire | 106 | Madalena | 5 | Penela | 5 | Sines | 5 |
| Alcobaça | 45 | Castro Marim | 3 | Mafra | 150 | Peso da Régua | 66 | Sintra | 1701 |
| Alcochete | 25 | Celorico da Beira | 8 | Maia | 950 | Pinhel | 23 | Sobral de Monte Agraço | 10 |
| Alenquer | 109 | Celorico de Basto | 23 | Mangualde | 78 | Pombal | 69 | Soure | 26 |
| Alfândega da Fé | 5 | Chamusca | 9 | Manteigas | 7 | Ponta Delgada | 8 | Tábua | 35 |
| Alijó | 5 | Chaves | 26 | Marco de Canaveses | 91 | Ponta do Sol | 6 | Tavira | 30 |
| Almada | 464 | Cinfães | 24 | Marinha Grande | 20 | Ponte da Barca | 6 | Terras de Bouro | 10 |
| Almeida | 4 | Coimbra | 605 | Matosinhos | 1292 | Ponte de Lima | 33 | Tomar | 18 |
| Almeirim | 21 | Condeixa-a-Nova | 155 | Mealhada | 18 | Portalegre | 11 | Tondela | 14 |
| Almodôvar | 8 | Coruche | 50 | Melgaço | 64 | Portel | 6 | Torre de Moncorvo | 23 |
| Alpiarça | 12 | Covilhã | 9 | Mira | 6 | Portimão | 44 | Torres Novas | 26 |
| Alvaiázere | 25 | Cuba | 4 | Miranda do Corvo | 17 | Porto | 1414 | Torres Vedras | 54 |
| Amadora | 1094 | Elvas | 10 | Miranda do Douro | 10 | Porto de Mós | 11 | Trancoso | 20 |
| Amarante | 102 | Entroncamento | 10 | Mirandela | 21 | Porto Santo | 4 | Trofa | 149 |
| Amares | 78 | Espinho | 93 | Mogadouro | 5 | Póvoa de Lanhoso | 62 | Vagos | 27 |
| Anadia | 45 | Esposende | 50 | Moimenta da Beira | 15 | Póvoa de Varzim | 159 | Vale de Cambra | 155 |
| Angra do Heroísmo | 4 | Estarreja | 105 | Moita | 189 | Povoação | 4 | Valença | 15 |
| Ansião | 9 | Évora | 30 | Monção | 118 | Proença-a-Nova | 3 | Valongo | 762 |
| Arcos de Valdevez | 75 | Fafe | 125 | Montalegre | 3 | Reguengos de Monsaraz | 6 | Valpaços | 6 |
| Arganil | 9 | Faro | 70 | Montemor-o-Novo | 8 | Resende | 65 | Velas | 5 |
| Arouca | 42 | Felgueiras | 408 | Montemor-o-Velho | 30 | Ribeira de Pena | 3 | Vendas Novas | 9 |
| Arruda dos Vinhos | 15 | Figueira da Foz | 34 | Montijo | 133 | Rio Maior | 23 | Viana do Castelo | 192 |
| Aveiro | 353 | Figueiró dos Vinhos | 9 | Mortágua | 11 | Sabrosa | 7 | Vieira do Minho | 44 |
| Azambuja | 87 | Fornos de Algodres | 3 | Moura | 69 | Salvaterra de Magos | 14 | Vila da Praia da Vitória | 7 |
| Baião | 31 | Funchal | 26 | Murça | 20 | Santa Comba Dão | 10 | Vila do Conde | 297 |
| Barcelos | 307 | Fundão | 5 | Murtosa | 17 | Santa Cruz | 5 | Vila Flor | 5 |
| Barreiro | 253 | Góis | 10 | Nazaré | 3 | Santa Cruz da Graciosa | 5 | Vila Franca de Xira | 507 |
| Batalha | 8 | Gondomar | 1093 | Nelas | 23 | Santa Maria da Feira | 497 | Vila Nova de Cerveira | 9 |
| Beja | 20 | Gouveia | 23 | Nordeste | 32 | Santa Marta de Penaguião | 3 | Vila Nova de Famalicão | 404 |
| Benavente | 45 | Grândola | 11 | Odemira | 11 | Santarém | 130 | Vila Nova de Foz Côa | 72 |
| Bombarral | 14 | Guarda | 25 | Odivelas | 724 | Santiago do Cacém | 19 | Vila Nova de Gaia | 1592 |
| Braga | 1256 | Guimarães | 725 | Oeiras | 514 | Santo Tiro | 398 | Vila Nova de Poiares | 7 |
| Bragança | 124 | Horta | 6 | Olhão | 18 | São Brás de Alportel | 3 | Vila Pouca de Aguiar | 7 |
| Cabeceiras de Basto | 18 | Ílhavo | 148 | Oliveira de Azeméis | 218 | São João da Madeira | 80 | Vila Real | 157 |
| Cadaval | 13 | Lagoa | 11 | Oliveira de Frades | 12 | São Pedro do Sul | 9 | Vila Real de Santo António | 14 |
| Caldas da Rainha | 44 | Lagos | 5 | Oliveira do Bairro | 41 | São Roque do Pico | 5 | Vila Verde | 237 |
| Calheta | 4 | Lamego | 40 | Oliveira do Hospital | 28 | Sátão | 8 | Vímioso | 11 |
| Câmara de Lobos | 41 | Leiria | 106 | Ourém | 41 | Seia | 13 | Vinhais | 30 |
| Caminha | 20 | Lisboa | 2700 | Ovar | 672 | Seixal | 464 | Viseu | 111 |
| Cantanhede | 71 | Loulé | 76 | Paços de Ferreira | 314 | Sernancelhe | 6 | Vizela | 151 |
| Carraceda de Ansiães | 6 | | | Palmela | 40 | Serpa | 14 | Vouzela | 8 |

A informação apresentada refere-se ao total de notificações médicas no sistema SINAVE, não incluindo notificações laboratoriais. Como tal, pode não corresponder à totalidade dos casos por concelho. Dados por concelho de ocorrência, apresentados por ordem alfabética. Quando os casos confirmados são inferiores a 3, por motivos de confidencialidade, os dados não são apresentados.

NOVO CORONAVÍRUS COVID-19

RELATÓRIO DE SITUAÇÃO

CARACTERIZAÇÃO CLÍNICA DOS CASOS CONFIRMADOS

NÚMERO DE CASOS
INTERNADOS

394

NÚMERO DE CASOS
INTERNADOS EM UCI

65

Informação reportada pelos Hospitais, Administrações Regionais de Saúde e Regiões Autónomas

| FEBRE | TOSSE | DIFICULDADE RESPIRATÓRIA | CEFALEIA | DORES MUSCULARES | FRAQUEZA GENERALIZADA |
|-------|-------|-----------------------------|----------|---------------------|--------------------------|
| 29% | 39% | 11% | 20% | 21% | 15% |

Informação reportada relativa a sintomas em 90% dos casos confirmados

CARACTERIZAÇÃO DOS ÓBITOS OCORRIDOS

| GRUPO ETÁRIO | NÚMERO DE CASOS | |
|--------------|-----------------|----------|
| | MASCULINO | FEMININO |
| 00-09 anos | 0 | 0 |
| 10-19 anos | 0 | 0 |
| 20-29 anos | 1 | 1 |
| 30-39 anos | 0 | 1 |
| 40-49 anos | 10 | 7 |
| 50-59 anos | 33 | 15 |
| 60-69 anos | 88 | 43 |
| 70-79 anos | 171 | 113 |
| 80+ | 434 | 575 |
| Total | 737 | 755 |

Saiba mais em <https://covid19.min-saude.pt/>

